



Comarca: Anoia

INDICADORS GENERALS

Indicadors	Període	Anoia	Catalunya	Ràtio ¹	Font	
Indicadors demogràfics						
IENV	Index d'envelliment	2013	94	113	0,83	Idescat.
VPPA	Taxa variació població 16-64 anys	2014 vs 2008	-1,6%	-1,8%	1,09	Idescat. Padró continu
Indicadors econòmics						
VVAB	Taxa variació VAB pb (pb=preus bàsics)	2013 vs 2008	-10,4%	-4,6%	-0,24	CatalunyaCaixa (base 2000)
RFDB	RFDB per habitant (milers €) ²	2010	15,3	16,9	0,91	Idescat (dades provisionals)
Indicadors d'ocupació i nova contractació						
VAFI	Taxa variació afiliats SS residents al territori	des'14 vs des'08	-8,3%	-8,9%	1,07	EMO, a partir de dades de la TGSS
VOACT	Taxa variació ocupacions alt contingut tecnològic	des'14 vs des'08	1,4%	-6,5%	2,21	EMO, a partir de dades de la TGSS
OACT	% ocupacions alt contingut tecnològic	des'14	7,0%	7,8%	0,90	EMO, a partir de dades de la TGSS
TEMP	% contractes temporals	2014	90,5%	88,3%	1,02	EMO
Indicadors d'atur registrat						
TAR	Taxa d'atur registrat ³	des'14	20,9%	16,8%	1,24	EMO
VAR	Taxa variació atur registrat	des'14 vs des'08	27,9%	36,1%	0,77	EMO
LLDU	% AR llarga durada ⁴	des'14	48,8%	45,0%	1,08	EMO
PRIM	% AR estudis fins a primaris	des'14	11,2%	15,0%	0,75	EMO
<=29	% AR fins a 29 anys	des'14	15,4%	14,1%	1,09	EMO
>=45	% AR 45 i més anys	des'14	49,2%	48,8%	1,01	EMO
DONA	% AR dones	des'14	54,9%	50,9%	1,08	EMO
ESTR	% AR estrangers	des'14	13,5%	19,7%	0,68	EMO
NOQU	% AR treballadors no qualificats (CNO 9)	des'14	31,9%	29,7%	1,07	EMO (segons 1a ocupació sol·licitada)
NOPR	% AR sense protecció per prestació	des'14	52,7%	51,2%	1,03	EMO (fitxer demandants inscrits al SOC)

NOTES: ¹ La fórmula de càlcul de la ràtio és diferent segons el valor de l'indicador per a Catalunya:
 - Si l'indicador per a Catalunya és positiu, la ràtio = valor territori / valor total Catalunya
 - Si l'indicador per a Catalunya és negatiu, la ràtio = 2 - (valor territori / valor total Catalunya)

EMO = Departament d'Empresa i Ocupació

² RFDB = renda familiar disponible bruta.

³ Taxa d'atur registrat = atur registrat / (atur registrat + afiliacions a la SS 16-64 anys) * 100; atur registrat i afiliacions a la SS amb residència al territori considerat.

⁴ Larga durada: 6 mesos o més a l'atur pels joves de menys de 25 anys, 12 mesos o més per la resta.

Indicadors d'interpretació positiva

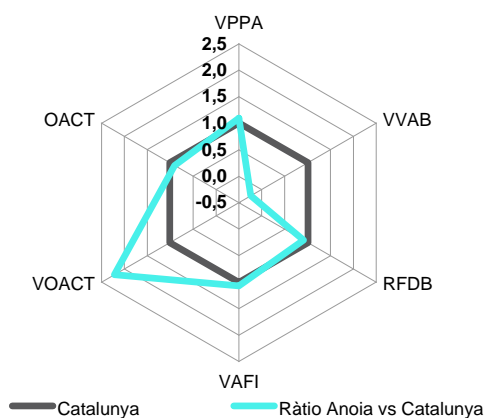

INTERPRETACIÓ DEL GRÀFIC

Els valors de referència de Catalunya sempre són 1

Valors de ràtio **superiors a 1** al territori indiquen una situació **més favorable** que la catalana.

Indicadors d'interpretació negativa

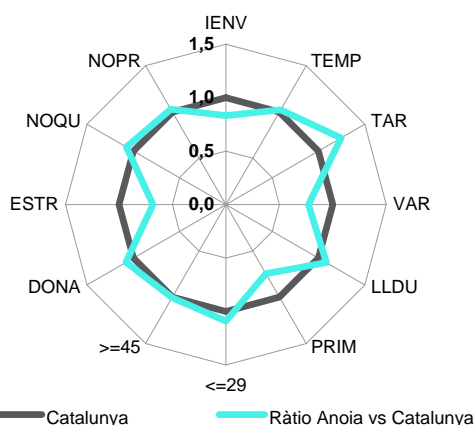

INTERPRETACIÓ DEL GRÀFIC

Els valors de referència de Catalunya sempre són 1

Valors de ràtio **superiors a 1** al territori indiquen una situació **més desfavorable** que la catalana.

Aspectes més rellevants

L'estructura productiva de l'Anoia mostra una pes més elevat del sector industrial (31,5% enfront del 21,3% al conjunt català) i de la construcció (10,4% i 6,9%, respectivament). La caiguda del VAB comarcal ha més que duplicat la mitjana de Catalunya en el període 2008-2013 (-10,4% enfront del -4,6%), però l'ocupació ha caigut de manera similar (-8,3% i -8,9%, respectivament); pel que fa a les activitats d'alt contingut tecnològic, han registrat un increment d'ocupació a l'Anoia (+1,4%) mentre que s'ha produït un descens en el conjunt català (-6,5%). En relació amb l'atur registrat, la taxa d'atur registrat és superior a la comarca (20,9% enfront del 16,8% català) i la xifra d'aturats ha augmentat menys entre desembre de 2008 i desembre de 2014 (+27,9% enfront del +36,1%). Per col·lectius, destacar principalment una major proporció d'aturats de llarga durada i d'atur femení i en canvi, una menor proporció d'aturats amb estudis primaris o inferiors i d'aturats estrangers.



Comarca: Anoia

INDICADORS SECTORIALS D'ESTRUCTURA I DINÀMICA PRODUCTIVA (VAB pb)

Sectors	Estructura (2013)					Dinàmica (2013 vs 2008)		
	Anoia		Catalunya		Ràtio ¹	Anoia	Catalunya	Ràtio ¹
	VAB pb	%	VAB pb	%				
Total	1.458	100,0%	135.764	100,0%	1,00	-10,4%	-4,6%	-0,24
AGR Agricultura	43	3,0%	2.416	1,8%	1,67	20,0%	11,1%	1,80
IND Indústria	459	31,5%	28.866	21,3%	1,48	-12,4%	-5,7%	-0,19
ENE Extr., energia, aigua i residus (CCAEE 05-09, 35-39)	30	2,1%	3.601	2,7%	0,79	34,5%	14,8%	2,34
CON Construcció	151	10,4%	9.300	6,9%	1,52	-43,9%	-39,7%	0,89
SER Serveis	805	55,2%	95.108	70,1%	0,79	1,0%	1,1%	0,87
COM Comerç i reparació (CCAEE 45, 46, 47)	192	13,1%	18.398	13,6%	0,97	1,4%	1,4%	1,02
HOS Hostaleria (CCAEE 55, 56)	83	5,7%	10.778	7,9%	0,71	3,9%	9,2%	0,43

Font: Catalunya Caixa (VAB pb en milions d'euros constants del 2000)

NOTES:

- ¹ La fórmula de càlcul de la ràtio és diferent segons el valor de l'indicador per a Catalunya:
 - Si l'indicador per a Catalunya és positiu, la ràtio = valor territori / valor total Catalunya
 - Si l'indicador per a Catalunya és negatiu, la ràtio = 2 - (valor territori / valor total Catalunya)

Estructura productiva sectorial

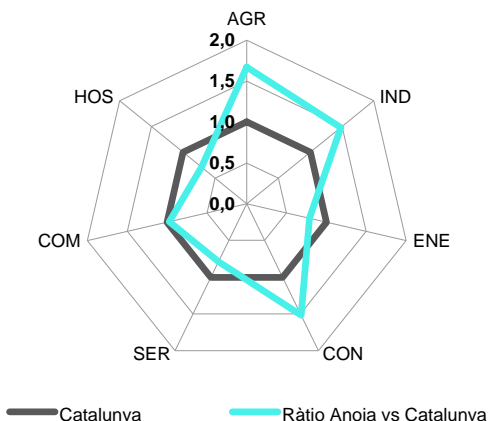

INTERPRETACIÓ DEL GRÀFIC

Els valors de referència de Catalunya sempre són 1
 Valors de ràtio **superiors a 1** al territori indiquen una situació de **més intensitat productiva** en el sector que la catalana.

Dinàmica productiva sectorial

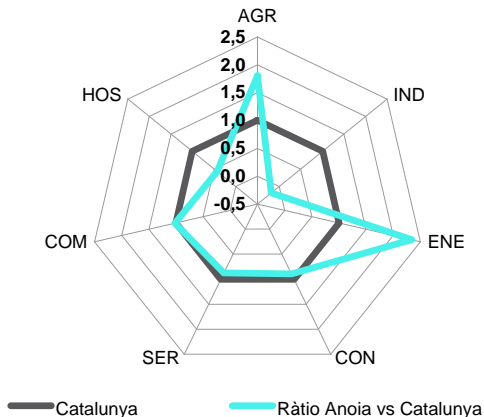

INTERPRETACIÓ DEL GRÀFIC

Els valors de referència de Catalunya sempre són 1
 Valors de ràtio **superiors a 1** al territori indiquen una evolució **més favorable** que la catalana.

Evolució interanual VAB pb (2004-2013)





Comarca: Anoia

INDICADORS SECTORIALS D'ESTRUCTURA I DINÀMICA DE L'ATUR REGISTRAT

Sectors	Estructura (des'14)					Dinàmica (des'14 vs des'08)			Taxa d'atur registrat ²
	Anoia		Catalunya		Ratio ¹	Anoia	Catalunya	Ratio ¹ (des'14)	
	Atur	%	Atur	%					
Total	11.086	100,0%	575.948	100,0%	1,00	27,9%	36,1%	0,77	20,9%
AGR Agricultura	291	2,6%	14.890	2,6%	1,02	246,4%	240,7%	1,02	28,8%
IND Indústria	2.393	21,6%	78.476	13,6%	1,58	-14,7%	-3,6%	-2,07	18,4%
ENE Extr., energia, aigua i residus (CCAIE 05-09, 35-39)	94	0,8%	5.429	0,9%	0,90	23,7%	37,0%	0,64	17,7%
CON Construcció	1.038	9,4%	68.808	11,9%	0,78	-22,9%	-13,1%	0,25	31,4%
SER Serveis	6.451	58,2%	381.126	66,2%	0,88	53,5%	53,0%	1,01	18,6%
COM Comerç al detall (CCAIE 47)	991	8,9%	56.199	9,8%	0,92	68,5%	55,5%	1,24	18,2%
HOS Hostaleria (CCAIE 55, 56)	736	6,6%	58.632	10,2%	0,65	111,5%	77,1%	1,45	26,3%
TIC Sector TIC (CCAIE 61, 62)	45	0,4%	4.514	0,8%	0,52	80,0%	49,5%	1,62	7,9%

Font: Departament d'Empresa i Ocupació.

"-" = dada no calculable

NOTES:

¹ La fórmula de càlcul de la ràtio és diferent segons el valor de l'indicador per a Catalunya:

- Si l'indicador per a Catalunya és positiu, la ràtio = valor territori / valor total Catalunya
- Si l'indicador per a Catalunya és negatiu, la ràtio = 2 - (valor territori / valor total Catalunya)

² Taxa d'atur registrat = atur registrat / (atur registrat + afiliacions a la SS 16-64 anys) * 100; atur registrat i afiliacions a la SS amb residència al territori considerat.

Estructura de l'atur sectorial

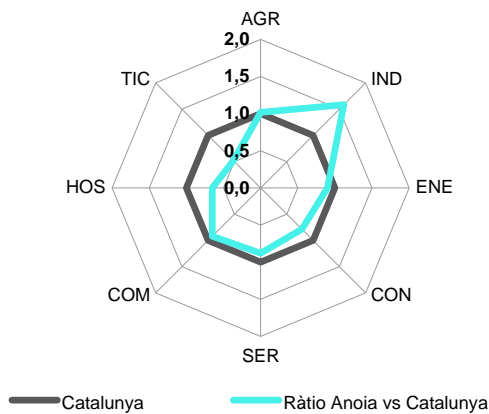

INTERPRETACIÓ DEL GRÀFIC

Els valors de referència de Catalunya sempre són 1
Valors de ràtio **superiors a 1** al territori indiquen una situació de més intensitat d'atur en el sector que la catalana.

Dinàmica de l'atur sectorial

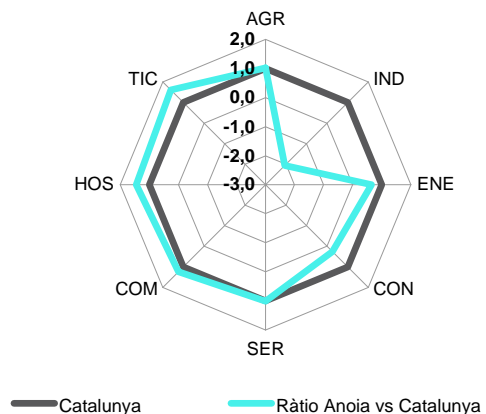

INTERPRETACIÓ DEL GRÀFIC

Els valors de referència de Catalunya sempre són 1
Valors de ràtio **superiors a 1** al territori indiquen una evolució més desfavorable que la catalana.

Variació intermensual de l'atur registrat al territori (%) (2011-2014)

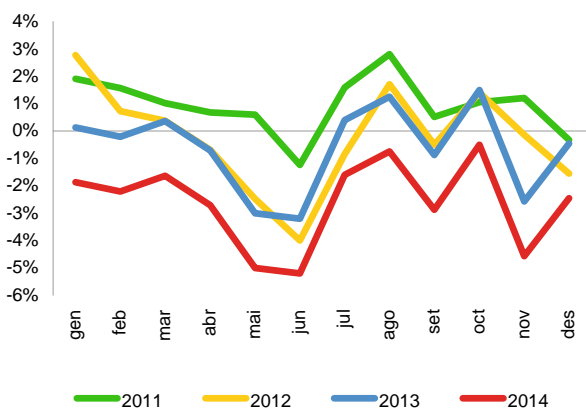

Variació interanual de l'atur registrat (%) (2008-2014)

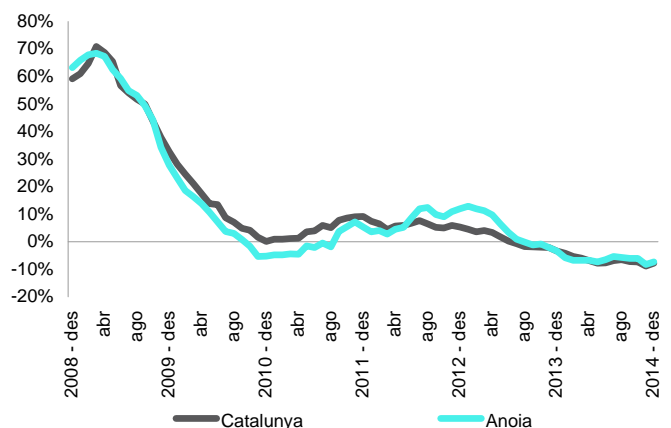



Comarca: Anoia

INDICADORS SECTORIALS D'ESTRUCTURA I DINÀMICA OCUPACIONAL (Afiliació a la Seguretat Social)

Sectors	Estructura (des'14)					Dinàmica (des'14 vs des'08)		
	Anoia		Catalunya		Ràtio ¹	Anoia	Catalunya	Ràtio ¹
	Afiliació	%	Afiliació	%				
Total	42.114	100,0%	2.873.133	100,0%	1,00	-8,3%	-8,9%	1,07
AGR Agricultura	743	1,8%	47.685	1,7%	1,06	-20,8%	-20,5%	0,98
IND Indústria	10.635	25,3%	427.618	14,9%	1,70	-17,4%	-21,1%	1,18
ENE Extr., energia, aigua i residus (CCAEE 05-09, 35-39)	439	1,0%	30.712	1,1%	0,98	7,3%	-8,1%	2,90
CON Construcció	2.293	5,4%	158.626	5,5%	0,99	-52,6%	-48,9%	0,92
SER Serveis	28.322	67,3%	2.230.615	77,6%	0,87	3,9%	-0,4%	12,03
COM Comerç al detall (CCAEE 47)	4.510	10,7%	307.984	10,7%	1,00	2,0%	-3,5%	2,56
HOS Hostaleria (CCAEE 55, 56)	2.073	4,9%	206.296	7,2%	0,69	8,6%	6,2%	1,39
TIC Sector TIC (CCAEE 61, 62)	525	1,2%	51.810	1,8%	0,69	37,8%	24,9%	1,52

Font: Departament d'Empresa i Ocupació, a partir de dades de la TGSS. Afiliacions de persones amb residència al territori considerat (totes les edats).

NOTES:

- ¹ La fórmula de càlcul de la ràtio és diferent segons el valor de l'indicador per a Catalunya:
 - Si l'indicador per a Catalunya és positiu, la ràtio = valor territori / valor total Catalunya
 - Si l'indicador per a Catalunya és negatiu, la ràtio = 2 - (valor territori / valor total Catalunya)

Estructura ocupacional sectorial

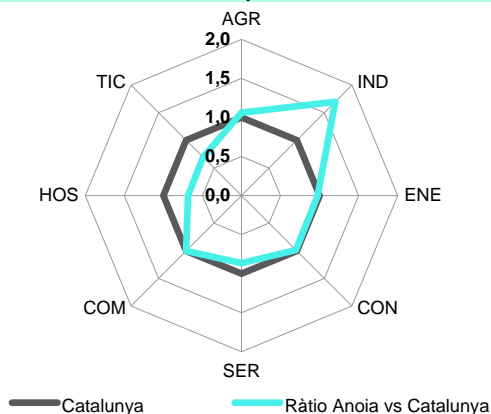

INTERPRETACIÓ DEL GRÀFIC

Els valors de referència de Catalunya sempre són 1
 Valors de ràtio **superiors a 1** al territori indiquen una situació de **més intensitat d'ocupació** en el sector que la catalana.

Dinàmica ocupacional sectorial

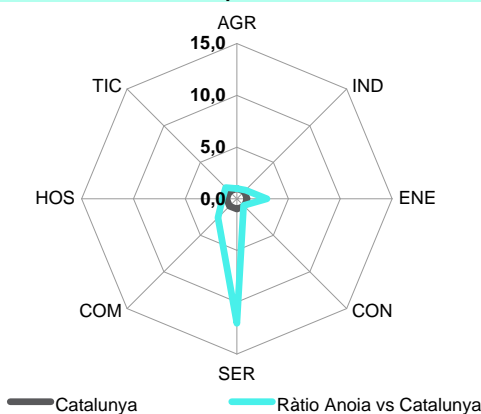

INTERPRETACIÓ DEL GRÀFIC

Els valors de referència de Catalunya sempre són 1
 Valors de ràtio **superiors a 1** al territori indiquen una evolució **més favorable** que la catalana.

Variació intertrimestral de l'afiliació a la SS al territori (%) (2011-2014)

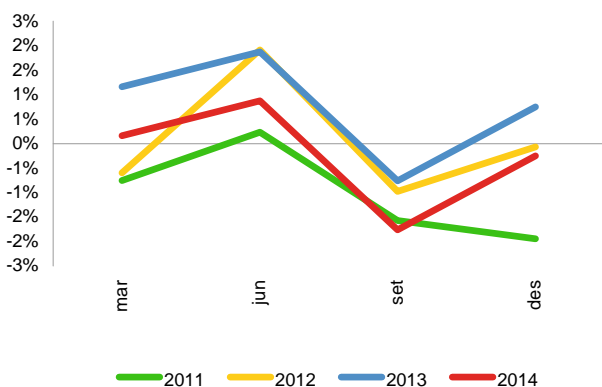

Variació interanual de l'afiliació a la SS (%) (2008-2014)

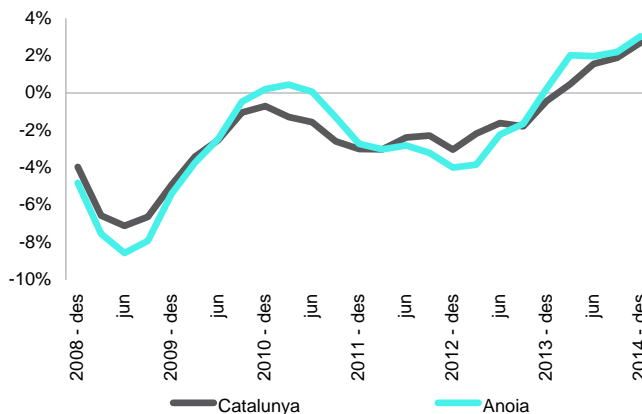

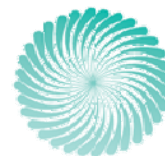

Comarca: Anoia

INDICADORS SECTORIALS D'ESTRUCTURA I DINÀMICA DEL MERCAT DE TREBALL

Sectors	Taxa d'atur registral ¹ (des'14)	Atur registrat (des'14)		Variació atur registrat (des'14 vs des'08)	Afil·liació SS (des'14)		Variació afil·liació SS (des'14 vs des'08)
		Valor	%		Valor	%	
Total Anoia	20,9%	11.086	100,0%	27,9%	42.114	100,0%	-8,3%
AGR Agricultura	28,8%	291	2,6%	246,4%	743	1,8%	-20,8%
IND Indústria	18,4%	2.393	21,6%	-14,7%	10.635	25,3%	-17,4%
ENE Extr., energia, aigua i residus (CCAEE 05-09, 35-39)	17,7%	94	0,8%	23,7%	439	1,0%	7,3%
CON Construcció	31,4%	1.038	9,4%	-22,9%	2.293	5,4%	-52,6%
SER Serveis	18,6%	6.451	58,2%	53,5%	28.322	67,3%	3,9%
COM Comerç al detall (CCAEE 47)	18,2%	991	8,9%	68,5%	4.510	10,7%	2,0%
HOS Hostaleria (CCAEE 55, 56)	26,3%	736	6,6%	111,5%	2.073	4,9%	8,6%
TIC Sector TIC (CCAEE 61, 62)	7,9%	45	0,4%	80,0%	525	1,2%	37,8%

Fonts:

- Atur registrat: Departament d'Empresa i Ocupació. Darrera activitat en què ha treballat l'aturat/ada.

- Afil·liació a la Seguretat Social: Departament d'Empresa i Ocupació, a partir de dades de la TGSS. Afil·liacions de persones amb residència al territori considerat (toles les edats).

¹ Taxa d'atur registral = atur registrat / (atur registrat + afil·liacions a la SS 16-64 anys) * 100; atur registrat i afil·liacions a la SS amb residència al territori considerat.

"-" = dada no calculable

Gràfic de situació i evolució sectorial del mercat de treball

Eix vertical: Taxa de variació de l'atur registrat (%) (des'14 vs des'08)

Eix horitzontal: Taxa de variació de l'afil·liació a la SS (%) (des'14 vs des'08)

Amplada de la bombolla: Taxa d'atur registral (%) (des'14).

- Pes de l'atur registral fins el 5%
- Pes de l'atur registral superior al 5% i fins el 15%
- Pes de l'atur registral superior al 15%
- Total Anoia

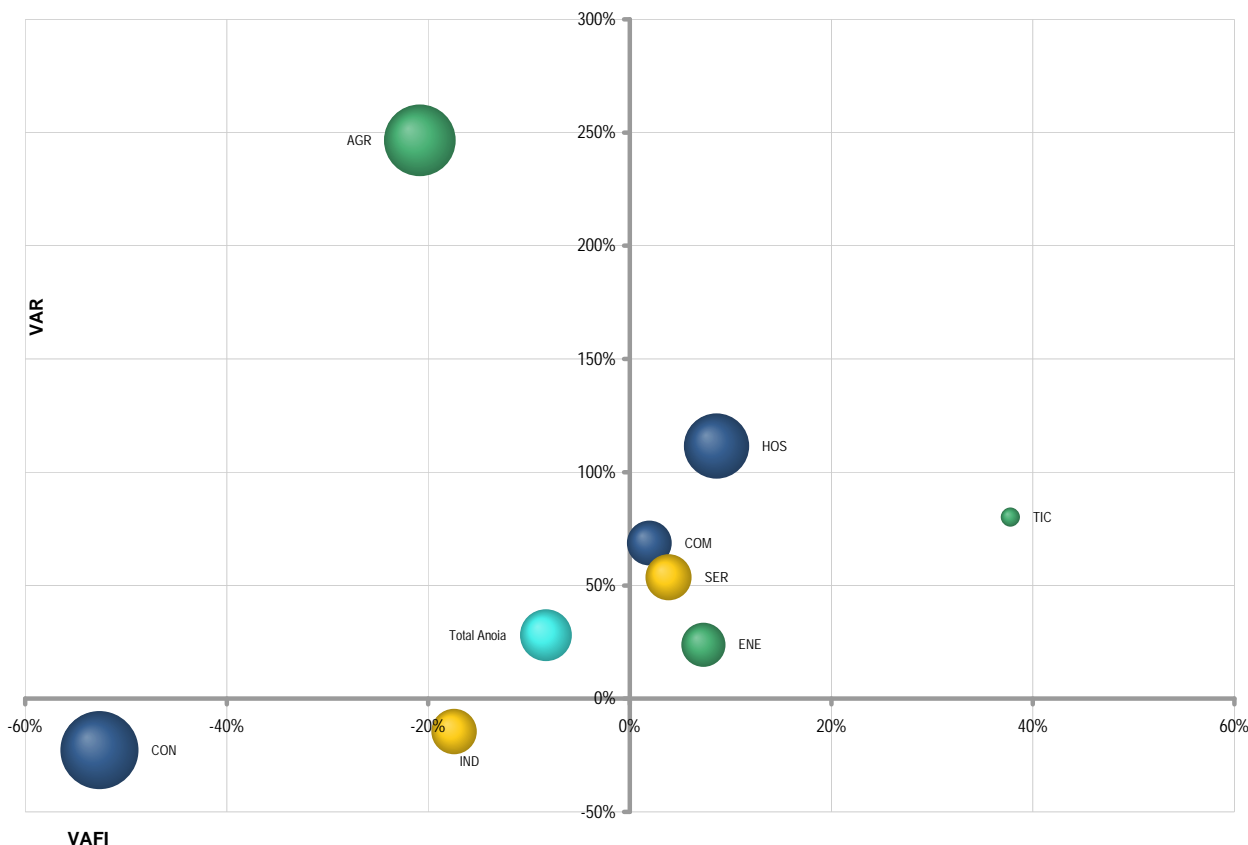

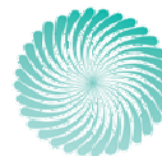

Comarca: Anoia

DINÀMICA DEL MERCAT DE TREBALL

Períodes	Variació interanual de l'afiliació a la SS		Variació interanual de l'atur registrat	
	Anoia	Catalunya	Anoia	Catalunya
Desembre 2008	-4,8%	-4,0%	63,2%	59,2%
Març 2009	-7,5%	-6,6%	68,5%	70,9%
Juny 2009	-8,6%	-7,1%	59,3%	56,8%
Setembre 2009	-7,9%	-6,6%	49,4%	50,0%
Desembre 2009	-5,4%	-4,9%	27,7%	32,7%
Març 2010	-3,7%	-3,4%	16,4%	21,2%
Juny 2010	-2,4%	-2,5%	7,3%	13,5%
Setembre 2010	-0,5%	-1,0%	0,8%	4,9%
Desembre 2010	0,2%	-0,7%	-5,3%	0,2%
Març 2011	0,4%	-1,3%	-4,5%	1,2%
Juny 2011	0,1%	-1,6%	-2,1%	4,0%
Setembre 2011	-1,3%	-2,6%	3,7%	7,8%
Desembre 2011	-2,7%	-3,0%	5,3%	9,2%
Març 2012	-3,0%	-3,0%	2,7%	4,4%
Juny 2012	-2,8%	-2,4%	8,8%	6,8%
Setembre 2012	-3,2%	-2,3%	9,9%	5,2%
Desembre 2012	-4,0%	-3,0%	11,9%	5,3%
Març 2013	-3,8%	-2,2%	11,2%	4,0%
Juny 2013	-2,2%	-1,6%	3,4%	0,3%
Setembre 2013	-1,6%	-1,8%	-1,2%	-1,8%
Desembre 2013	0,2%	-0,4%	-3,4%	-3,4%
Març 2014	2,0%	0,5%	-6,7%	-6,0%
Juny 2014	2,0%	1,6%	-6,5%	-7,6%
Setembre 2014	2,2%	1,9%	-6,1%	-7,3%
Desembre 2014	3,0%	2,7%	-7,3%	-7,8%

Fonts:

- Atur registrat: *Departament d'Empresa i Ocupació.*

- Afiliació a la Seguretat Social: *Departament d'Empresa i Ocupació, a partir de dades de la TGSS. Afiliacions de persones amb residència al territori considerat (totes les edats).*